

## Gården - br.nr.1. Løpsmarka

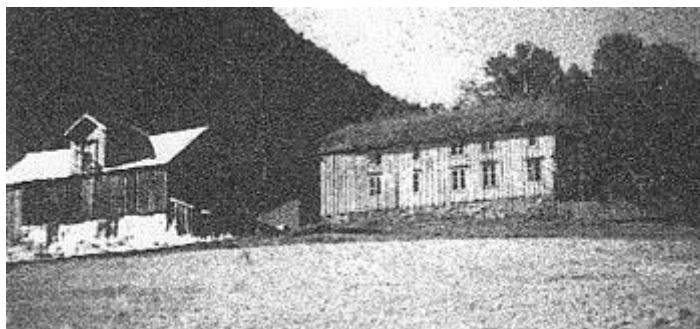

Våningshuset på bruket skal være satt opp i 1860-årene, men en del av bygningen er sannsynligvis eldre. Fjøset ble bygd mellom 1875 og 1886.

Det gamle fellestunet i Løpsmarka – Gården – der husa på br.nr.1 ennå står, ligger på sandbakken langt sør på innmarka og om lag 300m sørover fra den nåværende Nordstrandveien. Før gikk bygdeveien rett nord om Gården. Lenger sør ligger Kjerkskar (Kirkeskaret), der kirkefolket fra Nordstranda la veien om søndagene. Da bar mange kirkeskoene i band over nakken, og vel nede på Einmoen kom skoene på., og der skiftet en klær.

Åkrene lå i gammel tid for det meste rundt husa, mens slåttmarka strakte seg nordover til sjøen. Men mellom slåtteteigene nær sjøen og området rundt husa lå det ei myr, som først ble drenert fra 1937 og framover.

Løpsmark-bruka hadde utslåtter flere steder i marka. I Skyttedalen i grensa mot Vollen - -om lag 1km sør for Vetten – stod det et høyhus, ei skytte. Hit inn var det laget en kjørevei. Ellers var de største slåtteteigene i lia nordøst for Gården. Henrik Hanssen (1870-1939) fortalte at en vesentlig del av lia nordøst for bebyggelsen på hovedbruka ble holdt unna beiting. Her gjette de, og først etter at det var slått, fikk kyrne beite i dette området. Slåtteteigene her skal ha blitt delt mellom de to gamle bruka på gården en gang langt tilbake i tida.

Fra Gården og ned til Skivika går Sjøveien. Derfor kan sjøhusa og båtstøene ha ligget i Skivika fra først av.

Gammalgården i Løpsmarka ble drevet til slutten av 60-årene. I begynnelsen av dette århundret var det bare tre naboer i bygda. Det var Julius Johansen på Storsvollen, Oluf Pettersen i det huset som ble Magnus Mørkved sitt og så familien Hanssen på Gammalgården. Huset til Magnus Mørkved stod omtrent der rektor sitt kontor på skolen er i dag. (Bruk nr.2).

Familien Hanssen på Gammalgården var i alt 11 søsken foruten mor og far. De eldste var allerede voksent da de yngste ble født. Far Hanssen drev med gårdsbruk og fiske som

attåtning. Om våren fisket han laks med laksenøter utenfor Skivik. Ungene måtte være med på alt arbeid på gården.

Mange Bodøfamilier hadde sommerhytter her på Gården i Løpsmark, fordi den lå såpass nær Bodø. "Byungene" fikk leke både ute og inne på låven når høyonna var i gang.

I naturen omkring Gården vokste det skogsbær av alle sorter. I slutten av september var det sauesanking. Da samlet folk sauene ned fra fjellet, og da kunne det komme store flokker som tilhørte andre gårder.

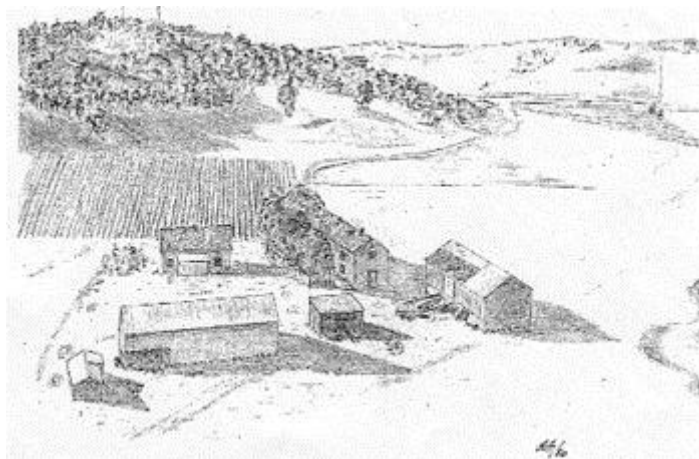

Bebyggelsen i det gamle fellestunet i Løpsmarka- *Gården*- slik den i hovedtrekk var fram til etterkrigstiden. Her er tunet sett fra øst, og vi har husa på bruksnr. 1 til høyre, og bruksnr. 2 til venstre.